

I MUESTRA DE 10 AÑOS DE ARQUITECTURA ESPAÑOLA 1980-1990

A

Nueva sede del Centro Deportivo Bonaire. Terrassa. (Barcelona)

Francesc Bacardit, Francesc Duran, Salvador Navarro

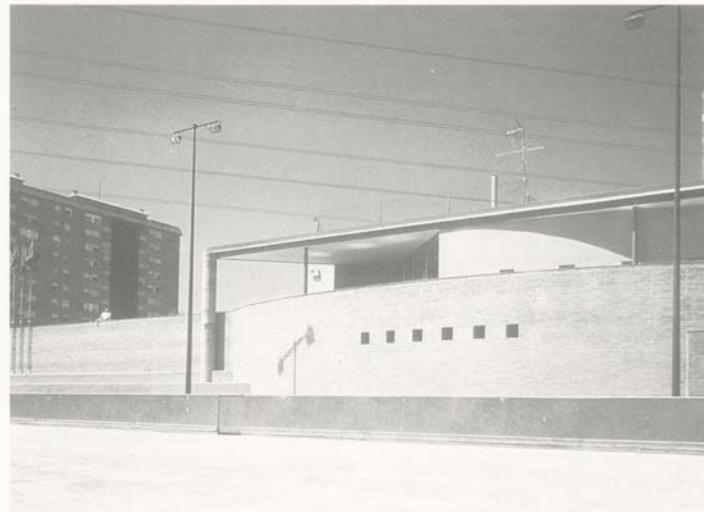
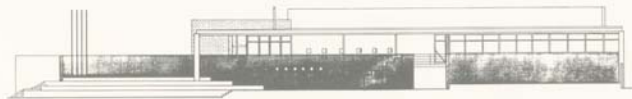
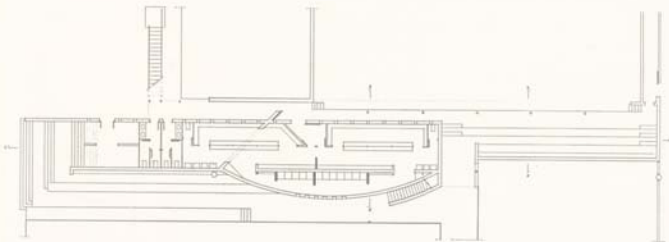
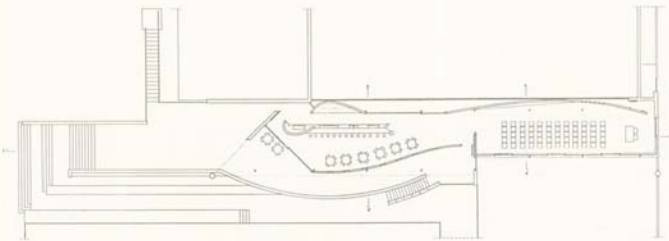

Arquitectos: Francesc Bacardit, Francesc Duran, Salvador Navarro
Fecha del proyecto / Project date: 1984-85
Final de obra / Construction: 1986-87
Promotor / Promoter: Centro Deportivo Bonaire
Empresa constructora / Builder: A.T.V. SCC
Emplazamiento / Location: C/ Sabadell, s/n, Terrassa, Barcelona
Presupuesto / Budget: 7.524.321,— Ptas.
Coste por m² / Cost per m²: 34.883,— Ptas.
Superficie construida / Area constructed: 215,70 m²

Se optó por un edificio de aspecto ligero, con una sola cubierta casi plana cortada a 45 grados, rematada en los dos extremos por dos columnas de hormigón de gran diámetro, que recogen el conjunto. Bajo cubierta se estructuran dos espacios: el bar y la sala, que se articulan en la entrada donde encontramos los muros curvados que a la vez que los limitan rompen la sensación de corredor que la estrechez del espacio interior puede producir. A estas salas se accede por dos escaleras y una rampa.

A building of light appearance was chosen, with only one almost flat roof, cut at 45 degrees, finished at the two ends with two large-diameter concrete columns, which unite the group. Two spaces are located under the roof: the bar and the saloon, articulated in the entrance, where we meet the curved walls which simultaneously delimit the rooms and break the feeling of a corridor which the narrowness of the interior space can produce. The rooms are reached by two staircases and a ramp.